

# Diagnostic

1 Cochez les mots des cartes piochées

	1	2	3	4	5
Lieux					
Salle de classe					
Salle d'étude					
Cantine					
Toilettes					
Couloir					
Casiers					
Escaliers					
Hall					
Cour					
Abords					
Transports					
CDI					
Salle des profs					
Bureau admin					
Gymnase, sport					
Vie scolaire accueil					
Territoire					
Foyer					
Internat					
Tiers lieux éducatifs					
Conseil d'administration					

	1	2	3	4	5
Conditions					
Contrat d'objectifs, projet école					
Espace urbain rural					
Apprentissage					
Connaissances					
Effectifs, nombre d'élèves					
Diversité culturelle					
Mixité sociale					
Réglementation, cadre					
Innovation, expérimentation péda					
Sécurité / risque					
Politique éducative locale					
Cohérence					
Budget					
Temps					
Tissu social					
Equipe pédagogique					
Compétences					
Programme					
Réunion					

	1	2	3	4	5
Acteurs					
Chef d'établissement					
Corps d'inspection IEN/IPR					
Représentants des parents					
Conseillers techniques					
Conseillers pédagogiques					
Partenaires					
Elèves délégués					
Professeur					
Famille					
Elève					
Personnel admin					
Surveillant					
CPE					
CPO					
Personnel technique					
Intervenant ext					
Institution					
Collectivités					

2 Trouvez une situation factuelle dans laquelle ces trois éléments se sont déjà rencontrés.

3 Et si on prenait de la hauteur ?

# Cartographie des possibles

4 Lancez le dé de relance de pensées

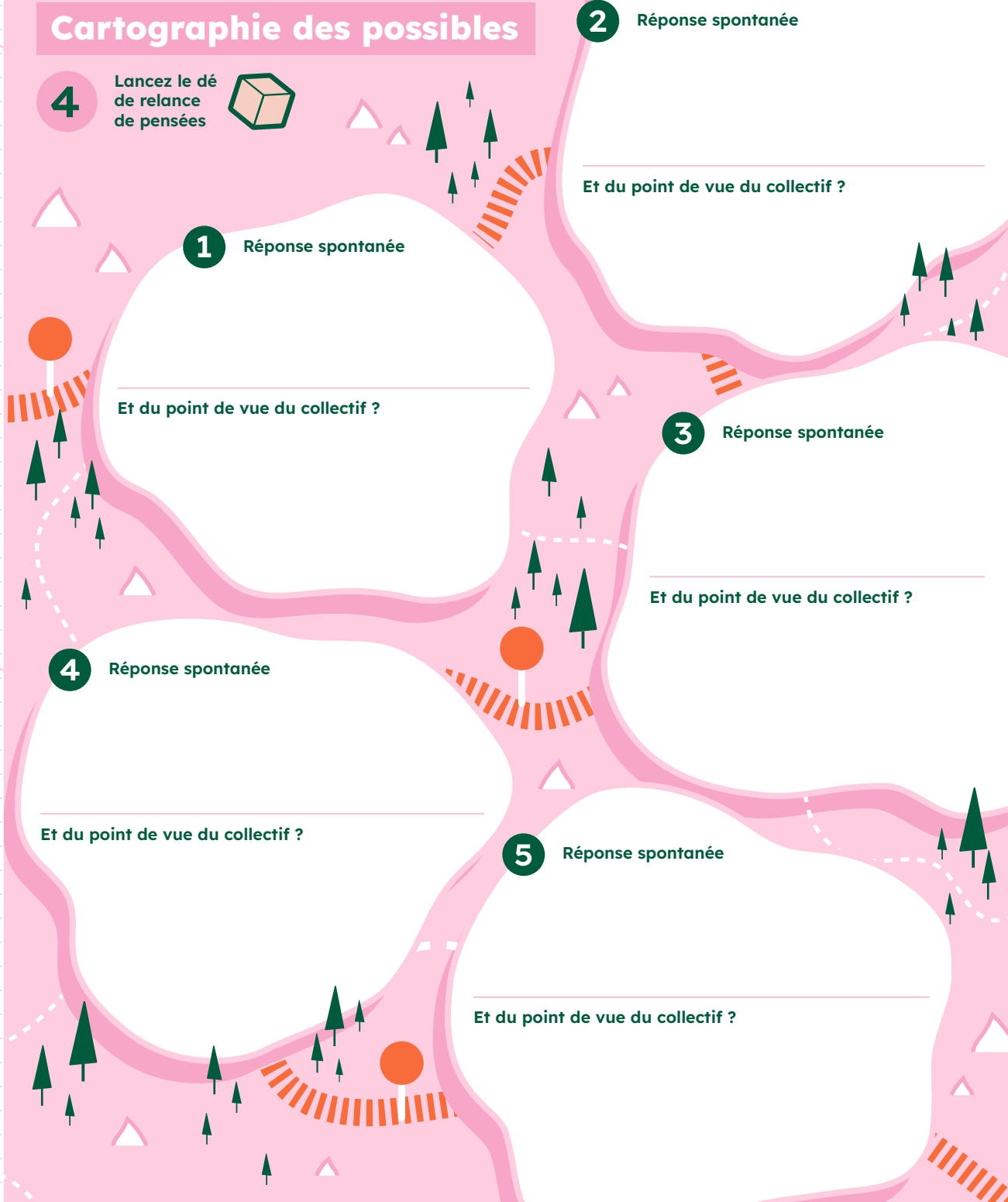

2 Réponse spontanée

Et du point de vue du collectif ?

1 Réponse spontanée

Et du point de vue du collectif ?

3 Réponse spontanée

Et du point de vue du collectif ?

4 Réponse spontanée

Et du point de vue du collectif ?

5 Réponse spontanée

Et du point de vue du collectif ?

# Synthèse



Dans un esprit de synthèse, énoncez collectivement  
une situation/problématique probable inspirée  
des différentes relances de pensée précédentes.



Comment le collectif peut la résoudre ?  
Qui compose ce collectif et quel rôle peut-il jouer ?



Comment le faire durer ?

## Votre travail est terminé ?

Prenez une photo  
du recto et du verso  
de la fiche complétée.



**Scannez-moi**

pour transférer  
les photos de  
votre travail.